

はあとのあと

“心を綴ったノート” “心が奏でる音”

珠洲市総合病院

TEL (0768) 82-1181

FAX (0768) 82-1191

2013(1)
第29号



病院理念

“市民の心の支えとなる、地域の中核病院に”

1. 疾病の予防から在宅医療までの一環した体制の確立を目指します。
1. 安心と信頼の地域医療を目指します。
1. いたわりの心で皆様の健康と命を守ります。

目次

- | | |
|--------------------|------|
| ・新年の挨拶 | 1 |
| ・BFH 認定記念講演会 | |
| ・末梢動脈疾患に対するカテーテル治療 | 2 |
| ・受付がタッチパネル式になりました | 3, 4 |



皆様あけましておめでとうございます。

昨年は大震災や原発事故の傷も癒えぬなか、山中教授のノーベル賞受賞、ロンドンオリンピックでの日本勢の活躍、そして女子サッカー・なでしこジャパンの活躍等で、国中が元気ももらいました。また年末総選挙中から、円安株高へと流れが変わり、デフレ退治も本格化するかもしれないというので、国内にはうっすらと希望の光が見えてきた感じがします。今年こそ日本再生のための良き年であるよう祈らずにはいられません。一方昨年は、当院がWHO・ユニセフからBFHの認定を受けたのも朗報でありました。

さて今年から当院では、電子カルテを導入稼働することになりました。オーダリングシステムからの電子カルテへの移行ということになります。一日も早い円滑な運営が望まれます。

当院は地勢の不利もありますが、引き続き今年も安心安全な医療を目指した病院運営に臨みたいと思っています。

新年にあたり、皆様方のご健勝とご多幸をお祈り致します。



BFH 認定記念講演会

12月16日、BFH(赤ちゃんに優しい病院)の認定記念講演会がおこなわれました。この講演会は、母子分離による児童の変化、児童虐待の背景など日本の児童の現状を理解すると共に、病院側の母子に対する接し方やお母さんが赤ちゃんに対して接する方法について改めて考え直し、病院がより良い方向へ改善することを目的としています。

はじめに泉谷珠洲市長、追分院長から挨拶がありました。その後、林時仲先生と永山美千子先生による講演がおこなわれ、日本と海外の育児の違いや母子相互作用(母が子を抱く → 子が笑う、泣く → 母が対応 → 子が喜ぶ → 母がかわいいと思い、さらに接する)についてなど、話されました。

参加した方からは「本院から他院へ母子が移動する際、母子同室をさせない病院もある。母子同室をさせてあげたいがどうしたらよいか。」といった専門的な質問や「今までの子供に対しての怒り方が間違いだということが分かった。これから正していこうと思う。」といった感想もありました。

今回の講演を通して、当院が日本で誇れるBFH認定病院となるよう頑張っていきます。



林 時仲 先生



永山 美千子 先生

末梢動脈疾患に対するカテーテル治療

内科医長 循環器専門医 中島啓介



世界中では30秒に1本のペースで糖尿病患者さんの足が切断されていると言われています。糖尿病以外にも高血圧症、脂質異常症、喫煙なども足の血管の動脈硬化を進め、血流不足の原因となります。足の血管が詰まるか細く

なってしまう病態を**末梢動脈疾患(PAD)**といい、閉塞性動脈硬化症(ASO)と同じものです。その症状は血流不足により歩くと短距離でもすぐに足が疲れ痛くなります。さらに重症化すると、潰瘍や壊疽という足が腐ったような状態になることもあります。それらを治療しても良くならない場合は、最悪、足の切断をすることもあります。**末梢動脈疾患の患者さんは元気に長く生きられないことも知られており、5年生存率は70%弱と消化器がんと同程度です。また、他の動脈硬化性疾患も併発する頻度が高く、脳梗塞、心筋梗塞で5割以上の方が命を落とすといわれています。**足が腐ったような状態を重症虚血肢といいますが、その1年死亡率は20%と高率で大変怖い病気です。悪くならないうちに診断するには定期的に検査することが重要です。

診断の第一歩となる検査はとても簡単なものです。手足の血圧を測る検査で**ABI(エービーアイ)**といいます。ABIの結果、必要があれば、造影CTやMRIを行い詳しく調べるのが一般的です。

治療は内服、点滴、リハビリテーションも有効ですが、根本治療としては、**バイパス手術**や**カテーテル治療**が行われています。カテーテル治療は体への負担が小さく、近年増加傾向にあります。当院でも上下肢の末梢動脈疾患のカテーテル治療を行っておりますので、検査希望の方、治療について詳しく聞きたい方は是非内科外来にてご相談ください。

バイパス手術

病変より先の動脈に別の血管や人工血管をつなげ、血流を増やす治療。通常、全身麻酔で行う。

カテーテル治療

血管を通してバルーンやステント(網目構造の金属)を病変に持っていき、血管を拡げる治療。通常、局所麻酔で行い、数日で退院できる。

〈当院で実際に施行したカテーテル治療の例〉

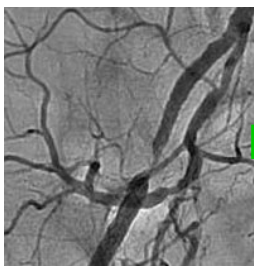

右外腸骨動脈高度狭窄例
順行性血管造影所見



ステント留置後
逆行性血管造影所見



左鎖骨下動脈慢性完全閉塞
両側性血管造影所見

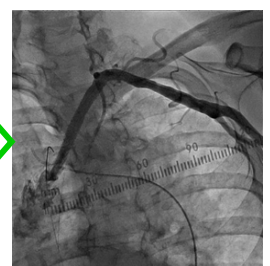

ステント留置後
逆行性血管造影所見

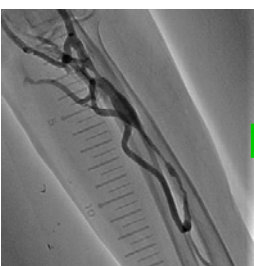

透析シャント静脈側高度狭窄例
逆行性血管造影所見

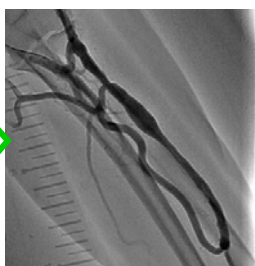
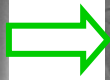

バルーン拡張後
逆行性血管造影所見



右総腸骨動脈慢性完全閉塞例
逆行性血管造影所見

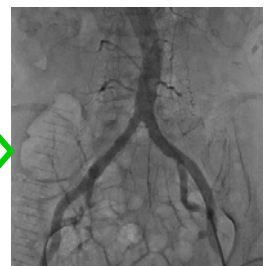

ステント留置後
順行性血管造影所見

総合病院 長松知実 医師事務作業補助者



総合病院 山根純一 主事



診察券を入れ画面にふれるだけ！

総合病院の受付が タッチパネル式に

珠州市総合病院では、1月4日の通常診療から、総合受付にタッチパネル式の機械2台を導入します。色は違いますが、どちらも同じ機械で、総合病院の診察券をお持ちの人は使用できます。受付は8時から。診察券を入れて画面にふれるだけの簡単手順です。受付が終了すると受付票(紙)が出ますので、診療科へお持ちください。導入直後は、職員がお手伝いしますのでご安心ください。

このほか、電子カルテを導入し、紙で保管してきた診療記録をコンピュータ管理に切り替えました。加えて1月からは、クレジットカードでのお支払いも可能になります。なお、受診後のお支払いや薬の受け渡しなどは、これまで通り職員が窓口で対応します。

市民のみなさんが身近に感じ、訪れやすい病院を目指して今後も改善を重ねていきます。

■珠州市総合病院 ☎(82)1181



「内科のみ受診する」場合は…

予約なし

予約あり

「整形外科の診察予約」の場合は…

予約の確認を終了する場合は「終了」を、ほかの科を受診する場合は、「ほかの科」を選んでください

取消

本日の予約内容です

氏名 テスト リハーサル2 様
患者番号 9000052

No.	受診科	受診内容	医師名	予約時間
1	整形外科	診察	整形外科中西	09:30
2				
3				
4				
5				

ほかの科 終了

予約の場合は、内容を確認するだけです。確認したら終了にふれて、診察券と受付票が出てくるのを待ちましょう。



1

診察券と受付票を
忘れずに



終了を選んだ後は…

2

受付票は
診療科の窓口へ



受付を終了する場合は「終了」を、ほかの科を受診する場合は「ほかの科」を選んでください

取消

患者番号: 9000048 氏名: テスト リハーサル2 様

内科 **診察**

薬

検査

注射

リハビリ

ほかの科 終了

No.	受診科	内容
1	内科	診察
2		
3		
4		

ほかの科も受診する場合は、ほかの科をタッチして同様に操作してください。終了にふれると受付が完了し、診察券と受付票が発行されます。



3

窓口で確認後にお返しします
捨てずにお持ちください



※広報せず1月号の内容を転載しました。

12月からのニューフェイス

12月から着任した医師
1名を紹介します。

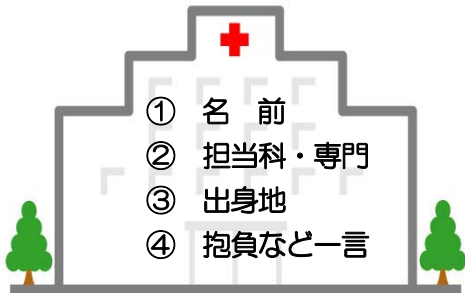

- ① おばた みきと
小幡 美智
- ② 小児科
- ③ 金沢市
- ④ 11月までは金沢大学病院に勤務していました。まだまだ未熟者ですが地域の小児医療に貢献できるように頑張ります。よろしくお願いいたします。



外来診療日程

平成25年1月1日現在

午前 受付時間 8:00~11:30 診療時間 9:00~12:30

診療科		月	火	水	木	金	
内科	1 診	波佐谷	追分	波佐谷	循環器 ※第1週 辻	波佐谷	
	2 診	追分	寺本	南	追分	中島	
	3 診	寺本	辻	追分	中島	南	
外科		坂本	寺井	坂本	宮永	寺井	
呼吸器外科							小田 ほか
小児科		和田	小幡				
耳鼻咽喉科		榊田	平井/上関	榊田			
整形外科		伊藤・中西					
産婦人科		山城					
脳神経外科		浜田	河原/長谷川	浜田			
泌尿器科		月曜日診療(月曜日が休日の場合、火曜日診療) 栗林/八重樫/角野/中嶋					
皮膚科		越後		永岡	尾高 診療開始 10:00~		
精神科			西村	西村			
健診室		佐々木					

小児科(要予約)

- (月) 三種混合 15:00~15:30
- (火) 慢性疾患 14:00~16:00
- (水) 健康診断 14:00~
- 予防接種 15:00~
- (金) 予防接種 14:30~

産婦人科(要予約)

- (月)(金) 産後2週間健診 14:00~
- (水) 産後1ヶ月健診 13:30~

その他

- (水) 糖尿病予防教室 14:00~15:00
- (月)~(金) 医療相談

※救急患者は、表示時間に関係なく診療いたします。

※表示日程は都合により、一部変更になる場合があります。

※午後の初診の方は、できるだけ15:00までに受付をお願いします。

午後 受付時間 12:00~16:00 診療時間 14:00~17:00

診療科		月	火	水	木	金
内科	1 診	佐々木	中島	佐々木	南	循環器 1回/月(金大Dr)
	3 診					
小児科		三種混合	慢性疾患	健診・予防接種		予防接種
耳鼻咽喉科		榊田				榊田
眼科					馬渡・山田(隔週) 受付 15:00まで	馬渡 受付 15:00まで
産婦人科		産後2週間健診		健診		産後2週間健診

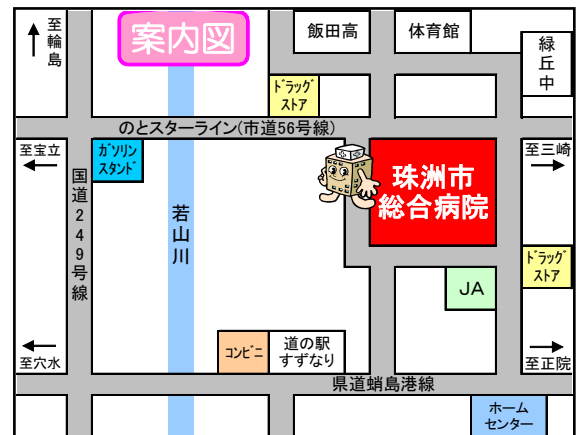

編集後記

お正月になるとついつい暴飲暴食をしてしまいます。いつまでたってもお酒の飲み方は20代前半と変わらないので、今年こそは大人のスマートな飲酒(適量)を目指します。まだまだ寒い日が続きます。風邪などひかぬよう気を付けましょう。 ジムパ♪!!